

Silzle, Siglinde

Zertifikat

über den Gentest Degenerative Myelopathie (DM - Exon 2) - PCR

LABOKLIN-Befund-Nr.: 1603W10158
Hund: Landseer, weiblich, * 20.06.15
"Andriana vom Kreuzfelsen"
Zuchtbuch-Nummer: ÖHZB / LAN 586
Chip-Nummer: 978000040005032
Täto-Nummer: ---
Ergebnis DM - Exon 2: Genotyp N/N (frei)

LABOKLIN

LABOR FÜR KLINISCHE DIAGNOSTIK GMBH & CO. KG

Steubenstr. 4 · 97688 Bad Kissingen

Tel. (09 71) 7 20 20 · Fax (09 71) 6 85 46

Bad Kissingen, 17-05-2016

A. Dittler

Hr.Dr. Beitzinger

Dipl.-Biol. Molekularbiologie

Nur gültig mit Originalsiegel
Only valid with original seal.



Steubenstraße 4 · 97688 Bad Kissingen · Tel.: 09 71/7 20 20 · Fax: 09 71/6 85 46 · e-Mail: info@laboklin.com · USt.ID DE206897824
Geschäftsführender Gesellschafter: LABOKLIN Verwaltungs-GmbH · RG. Schweinfurt HRA 3631



Die Verantwortung für Probenentnahme und -identität liegt beim Einsender. Gewährleistungsverpflichtungen können nicht übernommen werden. Schadensersatzverpflichtungen sind, soweit gesetzlich zulässig, auf den Rechnungswert der durchgeführten Untersuchung/en beschränkt.

The liability for sampling procedure and proof of identity lies with the sender. Warranty claims are not accepted. Damage claims are restricted to the amount of the invoice.

Silzle, Siglinde

Zertifikat

über den Gentest Verdünnungsfaktor Dilution - PCR

LABOKLIN-Befund-Nr.: 1603W10158

Hund: Landseer, weiblich, * 20.06.15
"Andriana vom Kreuzfelsen"

Zuchtbuch-Nummer: ÖHZB / LAN 586

Chip-Nummer: 978000040005032

Täto-Nummer: ---

Ergebnis Dilution: Genotyp D/D (frei)

LABOKLIN

LABOR FÜR KLINISCHE DIAGNOSTIK GMBH & CO. KG
Steubenstr. 4 · 97688 Bad Kissingen
Tel. (09 71) 7 20 20 · Fax (09 71) 6 85 46

Bad Kissingen, 17-05-2016

J. A. Dittler

Hr.Dr. Beitzinger
Dipl.-Biol. Molekularbiologie

Nur gültig mit Originalsiegel
Only valid with original seal.

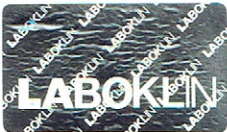

Steubenstraße 4 · 97688 Bad Kissingen · Tel.: 09 71/7 20 20 · Fax: 09 71/6 85 46 · e-Mail: info@laboklin.com · USt.ID DE206897824
Geschäftsführender Gesellschafter: LABOKLIN Verwaltungs-GmbH · RG. Schweinfurt HRA 3631



Die Verantwortung für Probenentnahme und -identität liegt beim Einsender. Gewährleistungsverpflichtungen können nicht übernommen werden. Schadensersatzverpflichtungen sind, soweit gesetzlich zulässig, auf den Rechnungswert der durchgeführten Untersuchung/en beschränkt.
The liability for sampling procedure and proof of identity lies with the sender. Warranty claims are not accepted. Damage claims are restricted to the amount of the invoice.

Silzle, Siglinde

Zertifikat

über den Gentest Muskeldystrophie (MD) - PCR

LABOKLIN-Befund-Nr.: 1603W10158

Hund: Landseer, weiblich, * 20.06.15
"Andriana vom Kreuzfelsen"

Zuchtbuch-Nummer: ÖHZB / LAN 586

Chip-Nummer: 978000040005032

Täto-Nummer: ---

Ergebnis MD: Genotyp N/N (frei)

LABOKLIN

LABOR FÜR KLINISCHE DIAGNOSTIK GMBH & CO. KG

Steubenstr. 4 · 97688 Bad Kissingen

Tel. (09 71) 7 20 20 · Fax (09 71) 6 85 46

Bad Kissingen, 17-05-2016

A. Ditzel

Hr.Dr. Beitzinger

Dipl.-Biol. Molekularbiologie

Nur gültig mit Originalsiegel
Only valid with original seal.



Steubenstraße 4 · 97688 Bad Kissingen · Tel.: 09 71/7 20 20 · Fax: 09 71/6 85 46 · e-Mail: info@laboklin.com · USt.ID DE206897824
Geschäftsführender Gesellschafter: LABOKLIN Verwaltungs-GmbH · RG. Schweinfurt HRA 3631



Die Verantwortung für Probenentnahme und -identität liegt beim Einsender. Gewährleistungsverpflichtungen können nicht übernommen werden. Schadensersatzverpflichtungen sind, soweit gesetzlich zulässig, auf den Rechnungswert der durchgeführten Untersuchung/en beschränkt.
The liability for sampling procedure and proof of identity lies with the sender. Warranty claims are not accepted. Damage claims are restricted to the amount of the invoice.